This page was exported from - Sistema para Igrejas - Software Igrejas - SIGLOC Sistema Integrado de Gestão de Igrejas
Export date: Sun Dec 7 14:45:23 2025 / +0000 GMT

A área de trabalho do Sigloc - Dashboard

Essa é a primeira tela que você vê ao acessar o sistema sigloc, alguns itens só aparecem de acordo com as permissões do usuário logado, veja na imagem uma visão geral:
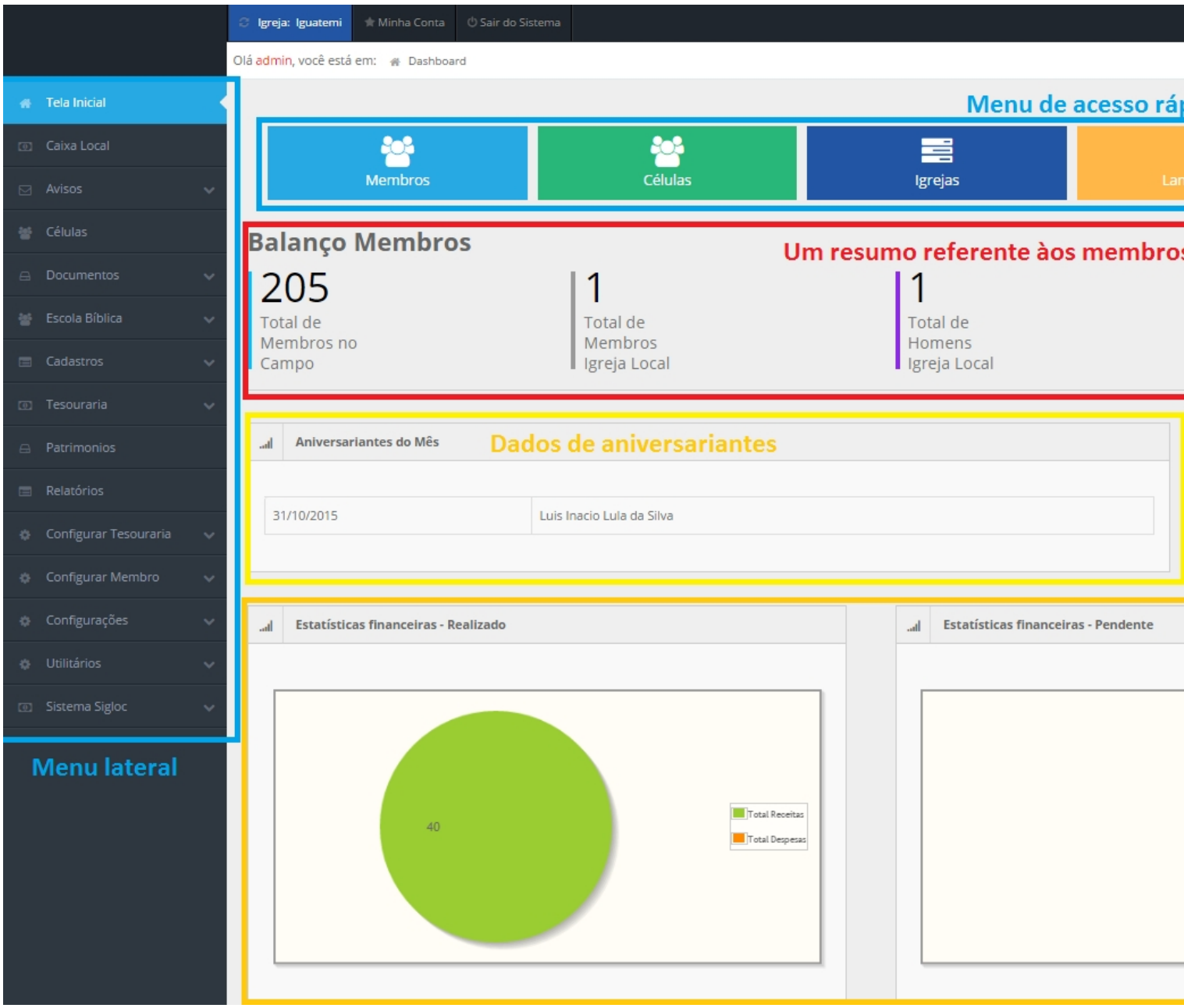
Está sinalizado com cores e explicação à que se refere na imagem abaixo: